

Versión 5.00.1

BOLETÍN (AGOSTO 2014)

---

**a2 Contabilidad 5.00.1**

**a2 softway C.A**

VERSIÓN 5.00.1

# a2 Contabilidad

---



e-mail: [a2softway@a2.com.ve](mailto:a2softway@a2.com.ve)  
[www.a2.com.ve](http://www.a2.com.ve)

---

# Tabla de Contenido:

## Capítulo 1 ([Mejoras](#)):

- Depreciación de Activos NIIF..... Pág. 1
- Reclasificación del Plan de Cuentas..... Pág. 2
- Hacer cierre NIIF..... Pág. 3

## Capítulo 2 ([Revisiones](#)):

- Revisiones..... Pág. 1



## Mejoras:

### 1. Depreciación de Activos NIIF

Se separo el cálculo de la depreciación de activos NIIF del monto del cálculo normal. Se realiza el mismo proceso para la depreciación, pero ahora se visualizan los montos por separados, tal como se detalla en la siguiente imagen de la forma de activos.

The screenshot shows the 'Activos' window with the following data:

Código	000001	Tipos	descrip
Descripción	act		
Fecha inicio depreciación	14/08/2014	Vida útil años	0
Fecha depreciación inicial	31/08/2014	meses	0
Fecha última depreciación	31/08/2014	Monto depreciación inicial	0,00
Meses depreciados	0	Monto última depreciación	0,00
Meses por depreciar	0	Depreciación mensual fija	0,00
		Método	Línea Recta
		Período	Mensual
Valor total adquisición	0,00	Valores de Salvamento	
Depreciación acumulada	0,00	Valor de salvamento (unitario)	0,00
Valor en libros	0,00	Valor de salvamento (total)	0,00
<b>Avaluo/Detrimento Acum. NIIF</b>	<b>0,00</b>	Ajustes x Inflación:	
Valor en libros	0,00	Costo Ajustado Activo	0,00
		Monto Depreciación	0,00

At the bottom of the window, there are tabs for 'Datos Generales', 'Especificaciones', 'Clasificación y cuentas asociadas', 'Datos de Depreciación', and 'Avaluo/Detrimento NIIF'. A 'MODIFICAR' button and '1 Registros.' are also visible.

## 2. Reclasificación del Plan de Cuentas

Ahora se podrán reclasificar las cuentas del plan de cuenta local, al importar o crear las cuentas NIIF, marcando la opción de “Reclasificar automáticamente las cuentas NIIF con las cuentas del plan local.”

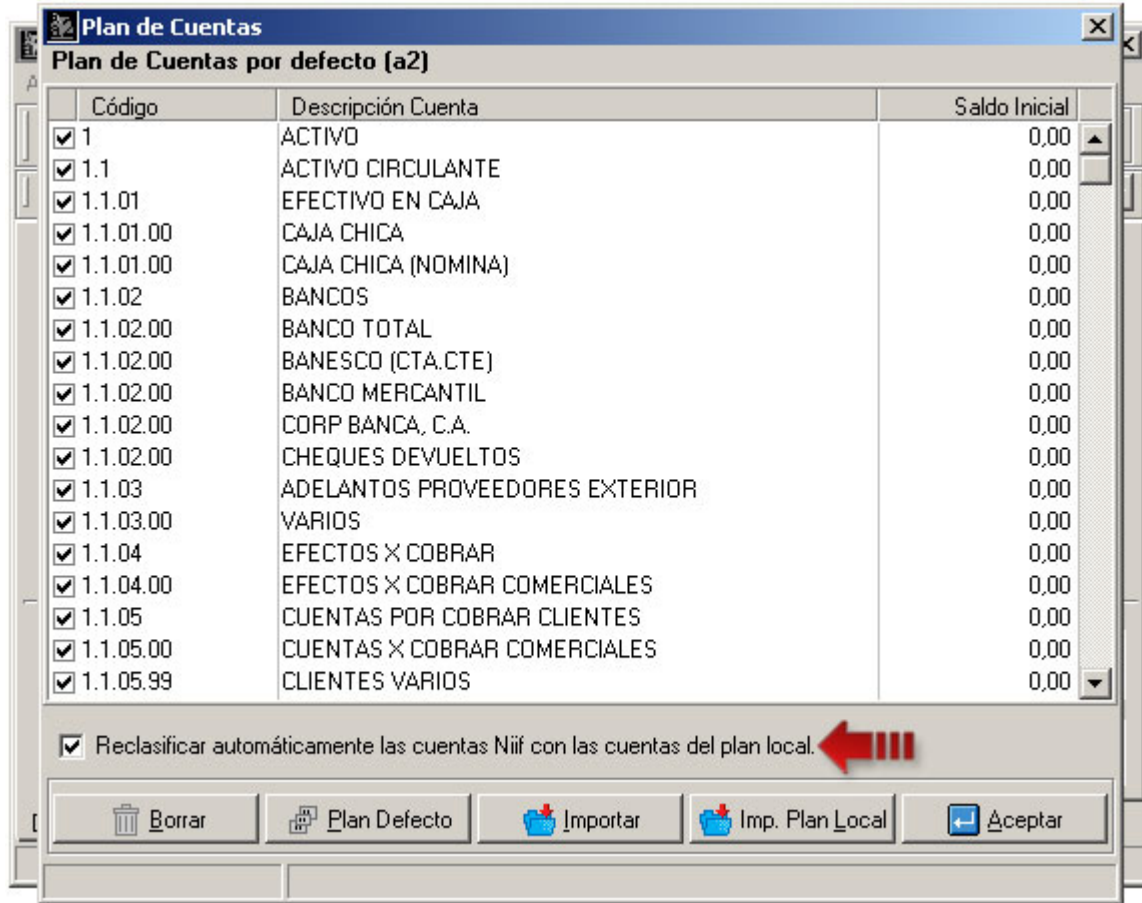

### 3. Hacer cierre NIIF

Esta opción permite al usuario realizar o no el cierre NIIF junto con el cierre normal de la contabilidad. En el caso que no se desee hacer el cierre NIIF por no usar esta opción, por no tenerlo configurado o por otra causa, solo se desmarca la opción y se procese a realizar el proceso normal de cierre del ejercicio contable.

**Cierre del Ejercicio Contable**

**Datos**

Fecha: 25/08/2014

Responsable: 1

Comentario:

**Ejercicio Actual**

Fecha Inicio: 01/01/2014

Fecha Fin: 31/12/2014

**Próximo Ejercicio**

Fecha Inicio: 01/01/2015

Fecha Fin: 31/12/2015

**CIERRE**

**Reportes**

Se recomienda imprimir los siguientes reportes antes de realizar el cierre del ejercicio

**Balance General** | **Estado de Resultados**

**Mayor Analítico** | **Comprobantes Mayorizados**

**Opciones**

- Trasladar partidas presupuestarias
- Incluir montos presupuestados de las partidas
- Trasladar presupuestado de cuentas contables
- Actualizar saldos iniciales de terceros
- Hacer cierre NIIF

**Procesados**

Comprobantes	0
Movimientos	0

	Movimientos	Efectivo
Debe	0	0
Haber	0	0
Saldo	0	0
Resultado del Ejercicio :		0
Resultado Ajustado :		0

**NIIF**

	Movimientos	Efectivo
Debe	0	0
Haber	0	0
Saldo	0	0
Resultado del Ejercicio :		0
Resultado Ajustado :		0

**Pendientes**

Comprobantes	0
Movimientos	0

	Movimientos	Efectivo
Debe	0	0
Haber	0	0
Saldo	0	0

**NIIF**

	Movimientos	Efectivo
Debe	0	0
Haber	0	0
Saldo	0	0



## Revisiones:

1. Falta del archivo "NSResultados\_Estandar.da2" dentro del servipack, para la configuración del informe de Estados de Resultados. Incluido.
2. Inconsistencia en el informe de Estado de Situación Financiera. Arreglado.
3. Inconsistencia al activar los históricos y consultar algunos informes. Arreglado.
4. Inconsistencia en índices de algunas tablas. Arreglado.

## **CONTABILIDAD VERSIÓN 5.00.1**

Esperamos que esta versión sea del agrado de todos ustedes, con la misma queremos reiterar el apoyo del equipo de trabajo a2 hacia toda la cadena de Distribuidores aportando con esta nueva versión un grano más de arena de la montaña que todos estamos construyendo.



**a2team siempre trabajando para un futuro y el futuro es hoy.**

**Para sus comentarios y dudas: [soporte@a2.com.ve](mailto:soporte@a2.com.ve)**